



# Zugang zur ePA-App - einfach und sicher starten!

Mit der ePA-App verwalten Sie aktiv und selbstbestimmt Ihre Gesundheitsdaten – sicher und bequem per Smartphone. Unsere Schritt-für Schritt-Anleitung begleitet Sie und hilft Ihnen beim Start.

## 1

### App herunterladen

Laden Sie unsere ePA-App aus dem App Store oder Google Play Store auf Ihr Smartphone.



Apple Store



Google Play Store

## 2

### Registrierung starten

- Legen Sie Ihr Benutzerkonto an.  
Versichertennummer beginnt mit Buchstaben
- Verifizieren Sie ihre E-Mail-Adresse.
- Legen Sie einen sechsstelligen App-Code aus Zahlen fest. Merken Sie sich Ihren App-Code.
- Wählen Sie eine der Möglichkeiten, um sich sicher zu identifizieren.



Ich habe vier Optionen zur Wahl, mich zu identifizieren.

#### eID + PIN

Über den neuen Personalausweis oder ein anderes Ausweisdokument mit Online-Funktionen

#### eGK + PIN

Über Ihre NFC-fähige elektronische Gesundheitskarte  
Noch keine PIN zur eGK? Nutzen Sie eine der drei anderen Ident-Verfahren. Die PIN für Ihre eGK wird Ihnen nach erfolgreicher Identifikation automatisch zugestellt.

**POSTIDENT | Post-Filiale**  
Identifikation persönlich in der Post-Filiale



**Geschäftsstelle der Krankenkasse**  
Identifikation mit Ausweis in unseren Geschäftsstellen

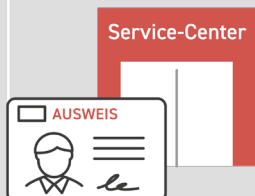

## 3

### Sicher einloggen

Nach der Registrierung haben Sie drei Möglichkeiten, sich in die App einzuloggen:

- Mit dem App-Code:  
Mit dem zuvor festgelegten sechsstelligen Code
- Gesundheitskarte (eGK) und PIN
- Personalausweis (eID) und dazugehöriger PIN

Auch hier habe ich die Wahl: Durch eGK + PIN oder eID + PIN oder einen App-Code (sechsstellige PIN) in Kombination mit meinem Smartphone erhalte ich einen absolut sicheren Zugang zu meiner Patientenakte.

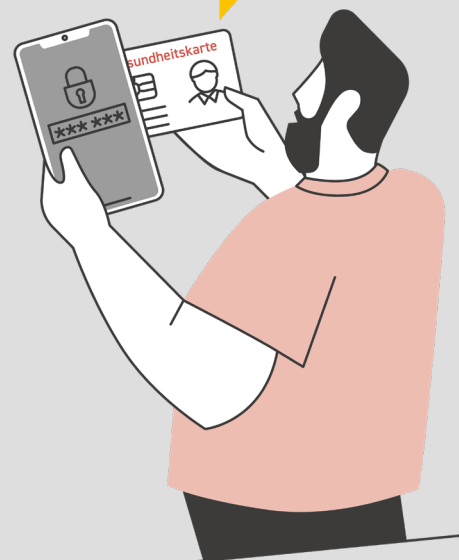

## 4

### Vorteile der ePA-App nutzen

- ✓ Zugriffe verwalten
- ✓ Ihre Gesundheitsdaten einsehen - jederzeit
- ✓ Selbst Dokumente speichern
- ✓ Eine Übersicht der in Anspruch genommenen Leistungen von der BKK Akzo Nobel erhalten
- ✓ E-Rezepte ansehen
- ✓ Vertretungsfunktionen einrichten
- ✓ Erklärung zur Organspende verwalten
- ✓ Kostenlos und sicher